On Heye Maru
Jan. 23, 1940
Seattle

Back on Asama Maru
April 28th 1940

Kobe - Yokohama
Honolulu - San-Fracisco
Los-Angeles

訪日紀念帳

昭和十五年一月二十三日
訪日途 日枝丸ニテ

昭和十五年四月十一日
帰途 浅間丸ニテ

故山崎勝君ノ碑

勝浦中ノ島ヨリ

太地ニテ

故里・自宅ニテ

太地道中森浦ヲ見ル

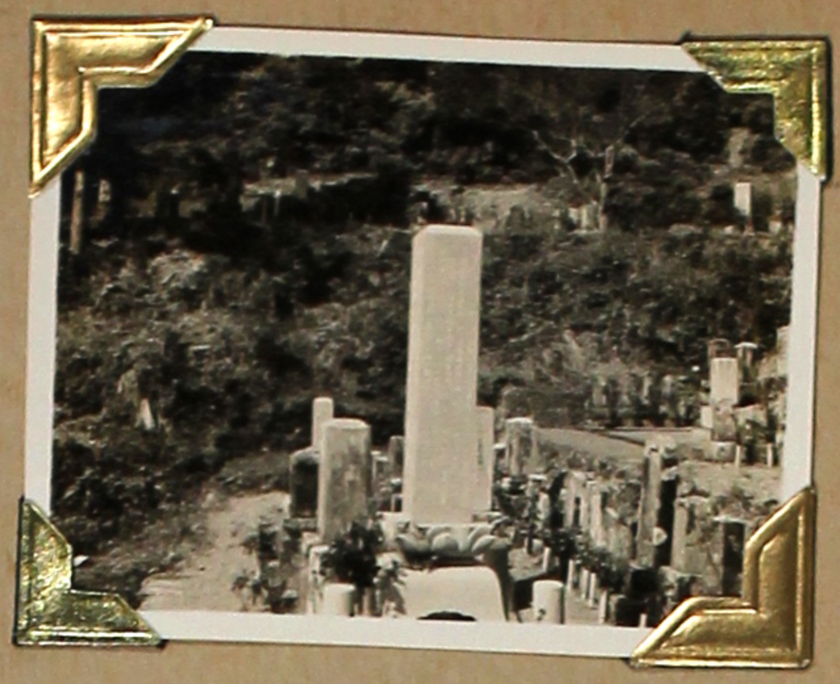

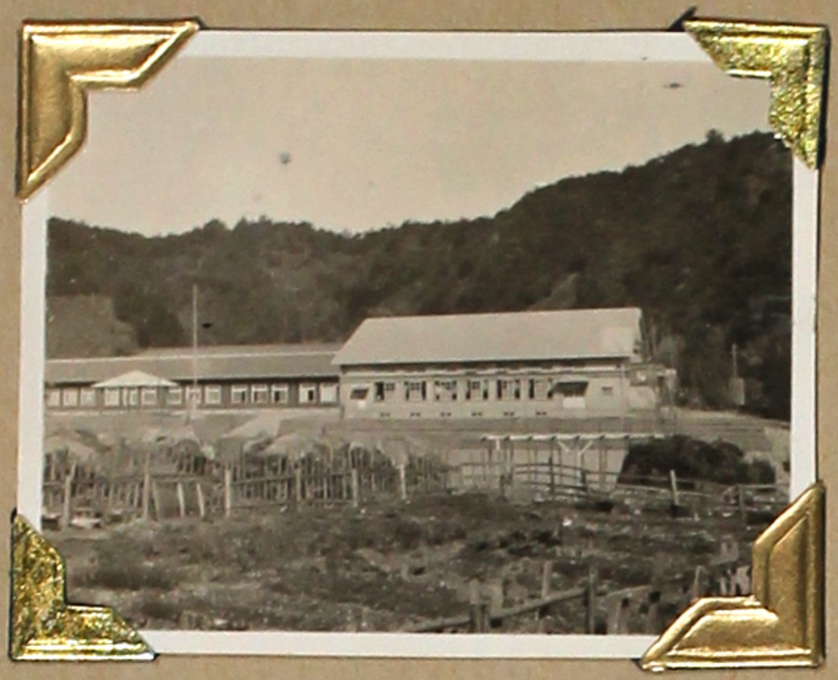

太地小学校

中島ヨリ勝浦港外ヲ見ル

木ノ本ニテ

上太田郵便局裏ニテ

木本海岸鬼城ノ一部

三重縣 木本海岸

日枝丸船上にて

"SEATTLE" WASH.

Jan. 20th 1940

日枝丸船上

"M.S. HEYE, MARU, JAN. 23, 1940"

鎌倉丸 洋上にて

ハワイ水族館横ニテ

今ホルル，日本風景

浅間丸 スモーキング室ニテ

アイキ ビーチ ニテ

浅間丸にて 昭八日

ハワイ ワイキキ公園内

ワイキキ岸ヨリ ローヤルハワイ ホテルヲ見ル

ハワイ、アロハータワー

ワイキキ岸ニテ

金閣公園

別府温泉

洋上、日入り

桑港金門橋

金門公園内 日本庭園

サンフランシスコ出帆羅府ニ

金門橋ヲ船上ニテ

港桑

サンフランシスコ夜景、船上ニテ

船内船室ニテ

ホノルル・アイキキ浜ニ光景

CHOP SUEY
CHOW-MEIN

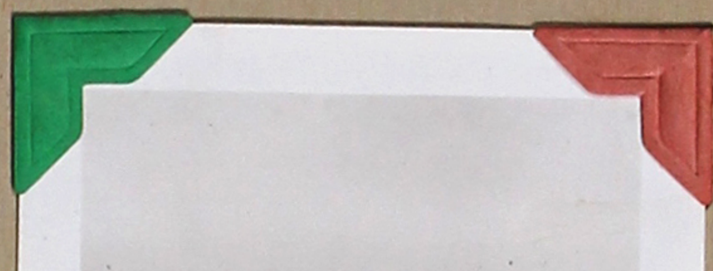

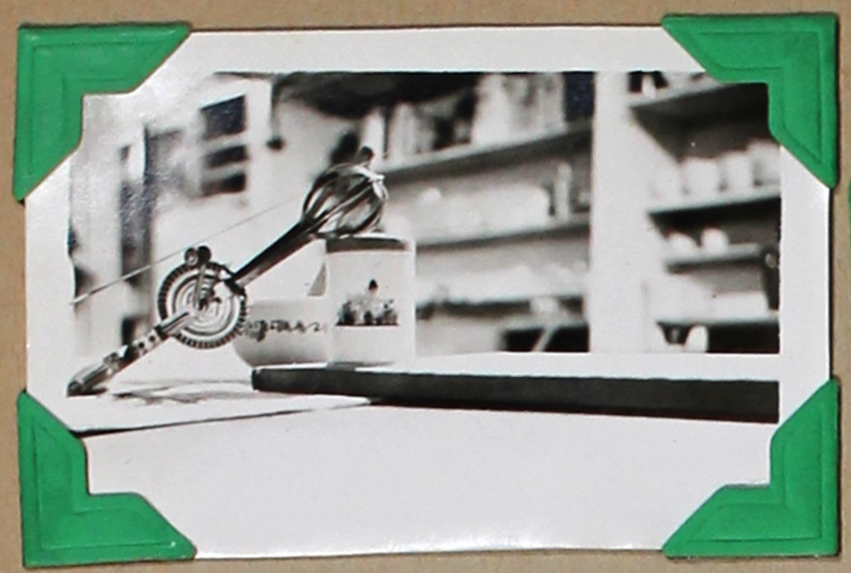

Coca-Cola
Wrigley's

NC
23091

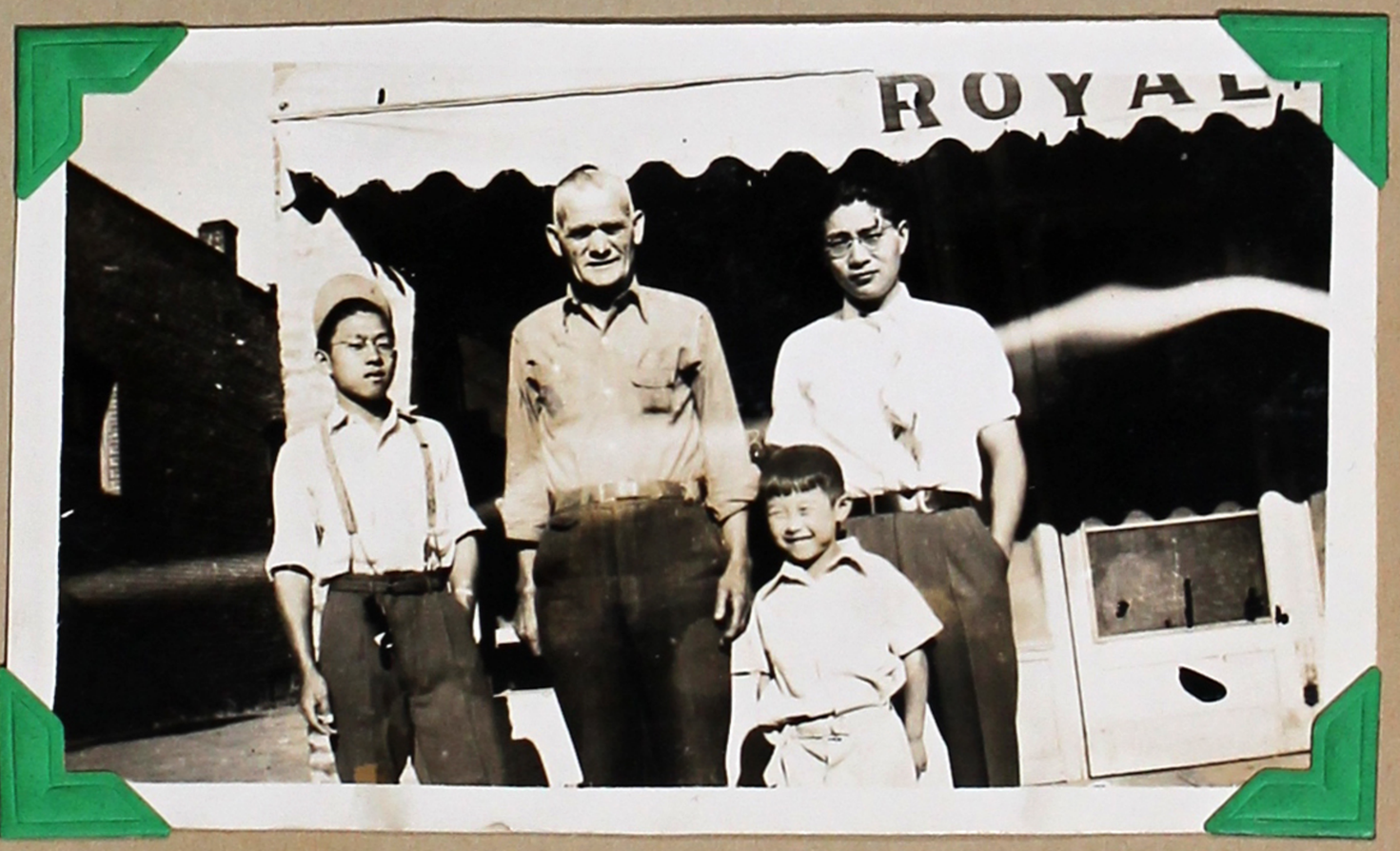
ROYAL

世良隆三

敷島砲

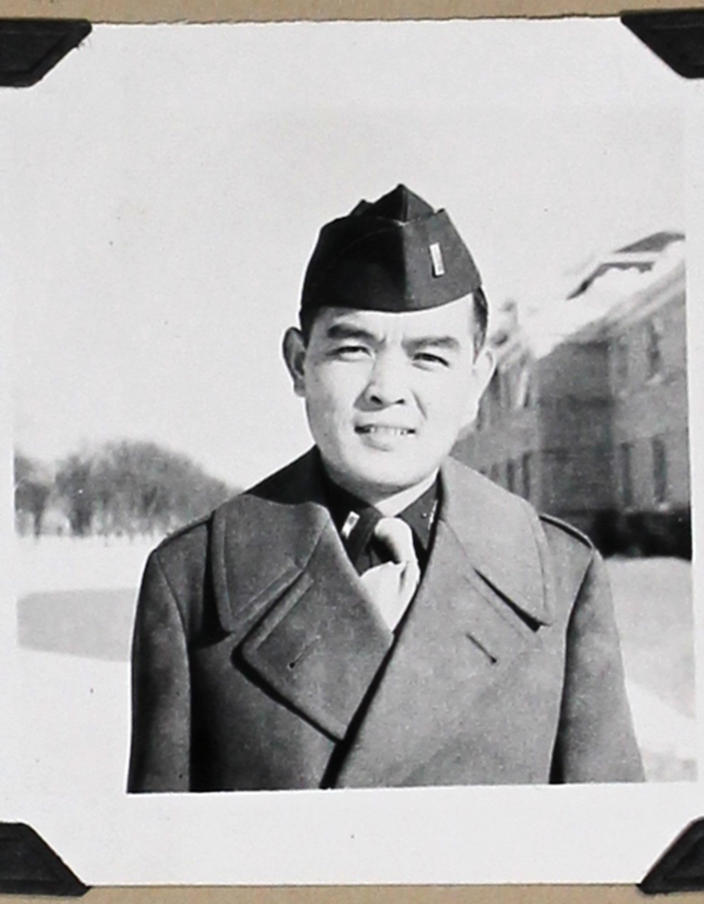

ローイ・痣・永

タニュール・花岡

"Vorobbyoff"

ホロビヨーフ

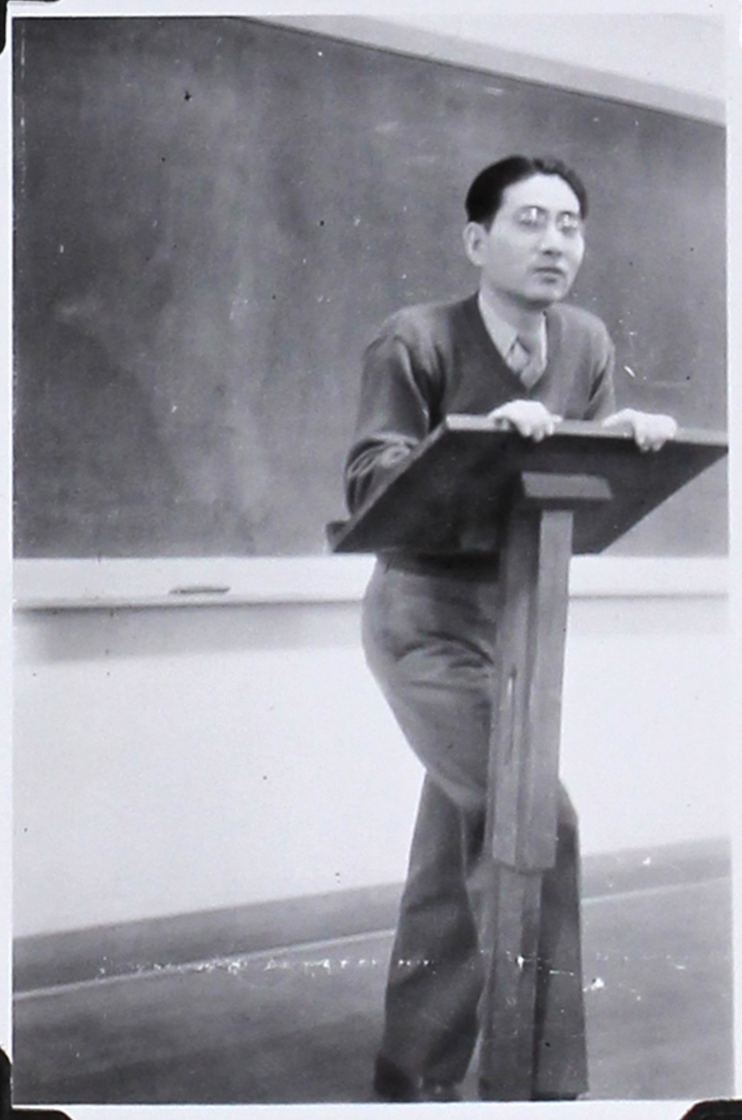

教室内の田と軍曹

痣重・ハワード

G F

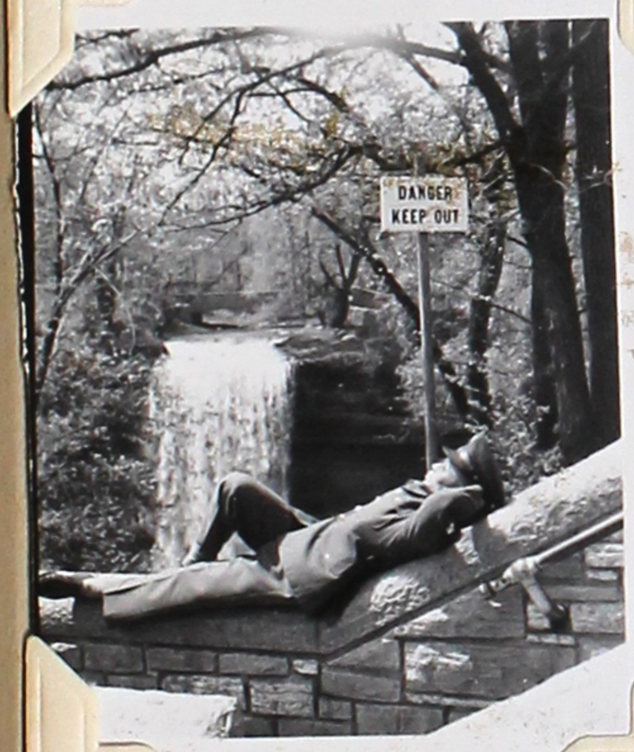

One Sunday. P.m.

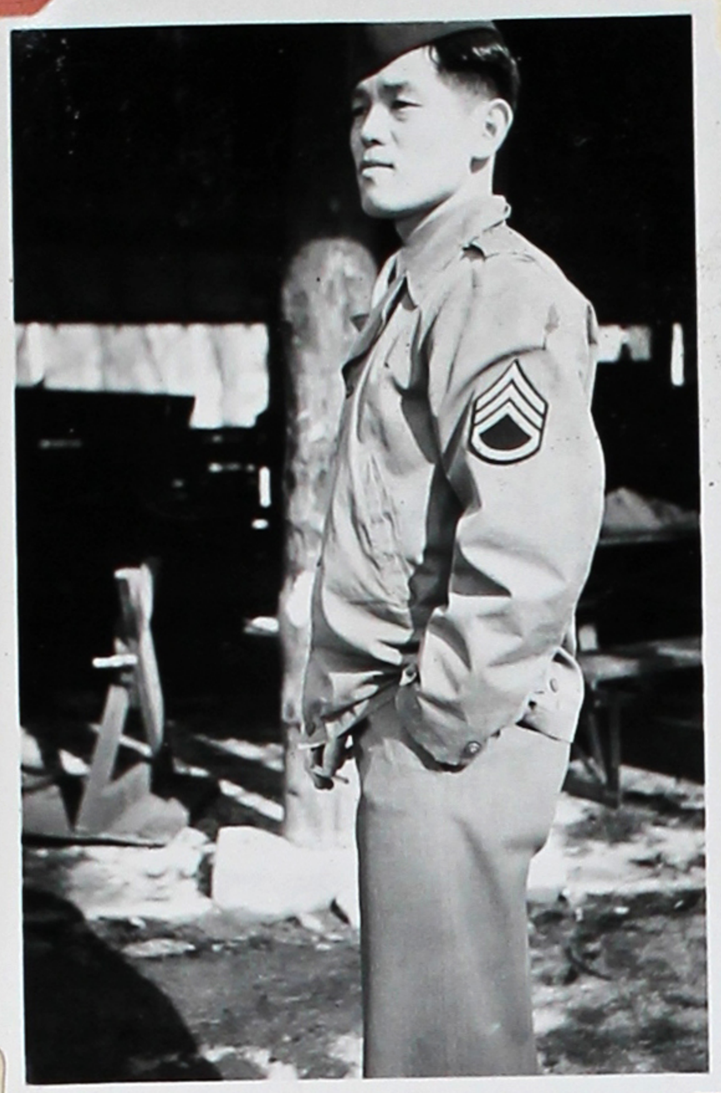

USED

雪の峯丸多.
夜空は寒い!

雪の峯ヨクタ
夜空は寒い!

旅の夜空に 日が暮れて
霧の波止場に 火が ゆらる
むすぶ夢さへ ま、ならぬ。

旅の夜空に 男が暮れて
霧の波止場に 咲かゆる
むすぶ夢さへ ま、ならぬ

何んで他国かつなりかーやらー

髪に飾る
口吻サーよろこ
君の手折りし 桃の花
消えてくれるな
何時までも

S/Sgt Tagami

BURGANS

The ROYAL
CAFE
Rexall
DRUGS
BURGANS

愛染椿

和歌山縣東牟婁郡
上太田村長井

刈込式

T. Jagami
P.O.B. 138
HARRINGTON.
WASHINGTON

No. 0038